

فرم شناسنامه خدمت دستگاه اجرایی

ضمیمه ۱

۱- عنوان خدمت: تهیه و تصویب طرح های فرادست توسعه و عمران زیر خدمت: تهیه طرح های توسعه و عمران جامع ناحیه		۲- شناسه خدمت: ۱۵۰۲۱۶۸۹۰۰۰ شناسه زیر خدمت: ۱۵۰۲۱۶۸۹۱۰۱		
۳- ارائه دهنده خدمت	نام دستگاه اجرایی: معاونت شهرسازی و معماری اداره کل راه و شهرسازی مرکزی			
	نام دستگاه مادر: معاونت شهرسازی و معماری وزارت راه و شهرسازی			
۴- مشخصات خدمت	شرح خدمت این طرح در اجرای وظایف محول شده در قانون تغییر نام وزارت آبادانی و مسکن به وزارت مسکن و شهرسازی و تعیین وظایف آن - مصوی ۱۳۵۳- و تصویب نامه شماره ۷۰۹۷۱/ت۴۰۷ ه مورخ ۱۳۷۳/۱۱/۵ هیات وزیران، به منظور تدوین سیاست ها و ارائه راهبردها در زمینه هدایت و کنترل توسعه و استقرار مطلوب مراکز فعالیت، مناطق حفاظتی و همچنین توزیع متناسب خدمات برای ساکنان شهرها و روستاها در یک یا چند شهرستان که از نظر ویژگی های طبیعی و جغرافیایی همگن بوده و از نظر اقتصادی، اجتماعی و کالبدی دارای ارتباطات فعال متقابل باشند، تهیه می شود.			
	نوع خدمت	<input type="checkbox"/> خدمت به شهروندان (G2C) <input type="checkbox"/> خدمت به کسب و کار (G2B) <input checked="" type="checkbox"/> خدمت به دیگر دستگاه های دولتی (G2G)		
	ماهیت خدمت	<input checked="" type="checkbox"/> حاکمیتی <input type="checkbox"/> تصدی گری		
	سطح خدمت	<input type="checkbox"/> ملی <input type="checkbox"/> منطقه ای <input checked="" type="checkbox"/> استانی <input type="checkbox"/> شهری <input type="checkbox"/> روستایی		
	رویداد مرتبط با:	<input type="checkbox"/> تولد <input type="checkbox"/> آموزش <input type="checkbox"/> سلامت <input type="checkbox"/> مالیات <input type="checkbox"/> کسب و کار <input type="checkbox"/> تامین اجتماعی <input type="checkbox"/> ثبت مالکیت <input type="checkbox"/> تاسیسات شهری <input type="checkbox"/> بیمه <input type="checkbox"/> ازدواج <input type="checkbox"/> بازنشستگی <input type="checkbox"/> مدارک و گواهینامه ها <input type="checkbox"/> وفات <input checked="" type="checkbox"/> سایر		
	نحوه آغاز خدمت	<input type="checkbox"/> تقاضای گیرنده خدمت <input checked="" type="checkbox"/> فرارسیدن زمانی مشخص <input type="checkbox"/> رخداد رویدادی مشخص <input checked="" type="checkbox"/> تشخیص دستگاه <input type="checkbox"/> سایر: ...		
	مدارک لازم برای انجام خدمت	تبادل موافقتنامه و تامین اعتبار انعقاد قرارداد معاونت شهرسازی و معماری با مهندسان مشاور		
	قوانین و مقررات بالادستی	- آیین نامه نحوه بررسی و تصویب طرح های توسعه و عمران محلی، منطقه ای و ملی مصوب هیات وزیران ۱۳۷۸/۱۰/۱۲ و اصلاحیه مورخ ۱۳۸۴/۰۲/۱۹		
	آمار تعداد خدمت گیرندگان	خدمت گیرندگان: کل مردم که در محدوده شهرستان ساکن هستند: ماه <input type="checkbox"/> فصل <input type="checkbox"/> سال <input type="checkbox"/>		
	متوسط مدت زمان ارائه خدمت:	چند دقیقه حداکثر یک ساعت		
	تواتر	<input checked="" type="checkbox"/> طرح بلند مدت تلقی می شود و افق ۲۰ ساله دارد ماه <input type="checkbox"/> فصل <input type="checkbox"/> سال <input type="checkbox"/>		
	تعداد بار مراجعه حضوری	نیازی به مراجعه حضوری نیست.		
	هزینه ارائه خدمت (ریال) به خدمت گیرندگان	مبلغ (مبالغ)	شماره حساب (های) بانکی	پرداخت بصورت الکترونیک
				<input type="checkbox"/>
			<input type="checkbox"/>	
	...		<input type="checkbox"/>	
۵- جزئیات خدمت				

shahrsazi.mrud.ir
markazi.mrud.ir

نام سامانه مربوط به خدمت در صورت الکترونیکی بودن همه یا بخشی از آن:

مرحله خدمت	نوع ارائه	رسانه ارتباطی خدمت
در مرحله اطلاع رسانی خدمت	<input checked="" type="checkbox"/> الکترونیکی	<input checked="" type="checkbox"/> اینترنتی (مانند وبگاه دستگاه) <input type="checkbox"/> تلفن همراه (برنامه کاربردی) <input type="checkbox"/> پست الکترونیک <input type="checkbox"/> ارسال پستی <input type="checkbox"/> تلفن گویا یا مرکز تماس <input type="checkbox"/> پیام کوتاه <input type="checkbox"/> سایر (با ذکر نحوه دسترسی)
	<input type="checkbox"/> غیر الکترونیکی	مراجعه به دستگاه: <input type="checkbox"/> ملی <input type="checkbox"/> استانی <input type="checkbox"/> شهرستانی جهت احراز اصالت فرد <input type="checkbox"/> جهت احراز اصالت مدرک <input type="checkbox"/> نبود زیرساخت ارتباطی مناسب <input type="checkbox"/> سایر: <input type="checkbox"/>
در مرحله درخواست خدمت	<input checked="" type="checkbox"/> الکترونیکی	<input checked="" type="checkbox"/> اینترنتی (مانند وبگاه دستگاه) <input type="checkbox"/> تلفن همراه (برنامه کاربردی) <input type="checkbox"/> پست الکترونیک <input type="checkbox"/> ارسال پستی <input type="checkbox"/> تلفن گویا یا مرکز تماس <input type="checkbox"/> پیام کوتاه <input type="checkbox"/> دفاتر پیشخوان شماره قرارداد و واگذاری خدمات به دفاتر پیشخوان: <input type="checkbox"/> عناوین مشابه دفاتر پیشخوان <input type="checkbox"/> سایر (با ذکر نحوه دسترسی)
	<input type="checkbox"/> غیر الکترونیکی	مراجعه به دستگاه: <input type="checkbox"/> ملی <input type="checkbox"/> استانی <input type="checkbox"/> شهرستانی جهت احراز اصالت فرد <input type="checkbox"/> جهت احراز اصالت مدرک <input type="checkbox"/> نبود زیرساخت ارتباطی مناسب <input type="checkbox"/> سایر: <input type="checkbox"/>
مرحله تولید خدمت (فرایند داخل دستگاه یا ارتباط با دیگر دستگاه ها)	<input checked="" type="checkbox"/> الکترونیکی	<input type="checkbox"/> اینترنتی (مانند درگاه دستگاه) <input type="checkbox"/> اینترنتی (مانند اینترانت داخلی دستگاه یا ERP) <input type="checkbox"/> پست الکترونیک <input checked="" type="checkbox"/> سایر (با ذکر نحوه دسترسی)
	<input type="checkbox"/> غیر الکترونیکی	مراجعه حضوری
در مرحله ارائه خدمت	<input checked="" type="checkbox"/> الکترونیکی	<input checked="" type="checkbox"/> اینترنتی (مانند وبگاه دستگاه) <input type="checkbox"/> تلفن همراه (برنامه کاربردی) <input type="checkbox"/> پست الکترونیک <input type="checkbox"/> ارسال پستی <input type="checkbox"/> تلفن گویا یا مرکز تماس <input type="checkbox"/> پیام کوتاه <input type="checkbox"/> دفاتر پیشخوان شماره قرارداد و واگذاری خدمات به دفاتر پیشخوان: <input type="checkbox"/> عناوین مشابه دفاتر پیشخوان <input type="checkbox"/> سایر (با ذکر نحوه دسترسی)
	<input type="checkbox"/> غیر الکترونیکی	مراجعه به دستگاه: <input type="checkbox"/> ملی <input type="checkbox"/> استانی <input type="checkbox"/> شهرستانی جهت احراز اصالت فرد <input type="checkbox"/> جهت احراز اصالت مدرک <input type="checkbox"/> نبود زیرساخت ارتباطی مناسب <input type="checkbox"/> سایر: <input type="checkbox"/>

۶- نحوه دسترسی به خدمت

نام سامانه های دیگر	فیلدهای مورد تبادل	استعلام الکترونیکی		
		برخط online	دستهای (Batch)	غیر الکترونیکی
		<input type="checkbox"/>	<input type="checkbox"/>	<input type="checkbox"/>
		<input type="checkbox"/>	<input type="checkbox"/>	<input type="checkbox"/>
		<input type="checkbox"/>	<input type="checkbox"/>	<input type="checkbox"/>
		<input type="checkbox"/>	<input type="checkbox"/>	<input type="checkbox"/>

۷- ارتباط خدمت با سایر سامانه ها (بانکهای اطلاعاتی) در دستگاه

نام دستگاه دیگر	نام سامانه های دستگاه دیگر	فیلدهای موردتبادل	مبلغ (در صورت پرداخت هزینه)	استعلام الکترونیکی		اگر استعلام غیرالکترونیکی است، استعلام توسط:
				online	دستهای (Batch)	
۸- ارتباط خدمت با سایر دستگاههای دیگر	ادارات کل راه و شهرسازی استانها	اطلاعات طرحهای توسعه و عمران		<input type="checkbox"/>	<input type="checkbox"/>	<input type="checkbox"/> دستگاه <input type="checkbox"/> مراجعه کننده
	استانداریها	اطلاعات طرحها و برنامهها		<input type="checkbox"/>	<input type="checkbox"/>	<input type="checkbox"/> دستگاه <input type="checkbox"/> مراجعه کننده
	فرمانداریها	اطلاعات طرحها و برنامهها		<input type="checkbox"/>	<input type="checkbox"/>	<input type="checkbox"/> دستگاه <input type="checkbox"/> مراجعه کننده
	سازمان برنامه و بودجه	اطلاعات طرحها و برنامهها و اعتبارات		<input type="checkbox"/>	<input type="checkbox"/>	<input type="checkbox"/> دستگاه <input type="checkbox"/> مراجعه کننده
۹- عناوین فرایندهای خدمت	۱- تایید تهیه طرح و تامین اعتبار آن					
	۲- صدور دستور برگزاری مناقصه					
	۳- برگزاری مناقصه برای انتخاب مشاور یا گروه مشاوران					
	۴- انعقاد قرارداد					
	۵- آغاز تهیه طرح توسط مشاور یا گروه مشاوران					
	۶- تهیه گزارش فنی - تخصصی و ارائه به دبیرخانه شورایی عالی شهرسازی و معماری					
	۷- دفاع از طرح در جلسات کمیته فنی شورایی عالی شهرسازی و معماری					
	۸- ارائه طرح در شورایی عالی شهرسازی و معماری و تصویب نهایی آن در شورایی عالی					
	۹- اعلام مصوبه به استانداری و ادارات کل راه و شهرسازی استان ناحیه مذکور					
	۱۰- تکمیل اسناد طرح بر اساس نظرات شورایی عالی					
	۱۱- ابلاغ طرح به استانداری و اداره کل راه و شهرسازی استان ناحیه مذکور					

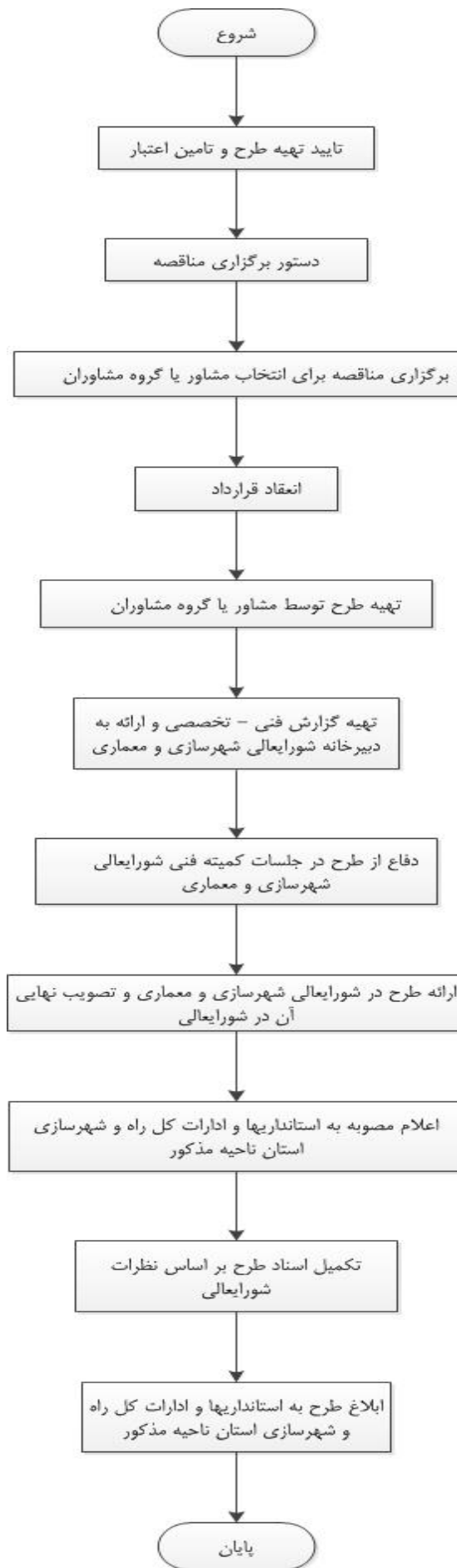

نام و نام خانوادگی تکمیل کننده فرم: علی بیات

تلفن: ۳۳۱۳۰۰۶۰

پست الکترونیک:

واحد مربوط: معاونت شهرسازی و معماری،
خیابان هیپکو ساختمان شماره دو اداره کل