

بسمه تعالی

فرم شناسنامه خدمت دستگاه اجرایی

ضمیمه ۱

۱- عنوان خدمت: تهیه و تصویب طرح های عمران توسعه شهری		۲- شناسه خدمت: ۱۵۰۲۱۶۹۰۰۰۰		شناسه زیر خدمت: ۱۵۰۲۱۶۹۰۱۰۲	
۳- ارائه دهنده خدمت	نام دستگاه اجرایی: اداره کل راه و شهرسازی استان مرکزی				
	نام دستگاه مادر: معاونت شهرسازی و معماری وزارت راه و شهرسازی				
۴- مشخصات خدمت	شرح خدمت طراحی شهری هنر سازمان دادن فضای کالبدی است که با رشته های مختلف علمی و هنری مانند برنامه ریزی شهری، معماری و منظر سازی، مهندسی فنی، مهندسی ترافیک و حمل و نقل روانشناسی، جامعه شناسی و اقتصاد سر و کار دارد. این نوع طرحها در مقیاس جزئی تر از طرحهای تفصیلی و برای بخشی از یک شهر تهیه می شود.				
	نوع خدمت <input checked="" type="checkbox"/> خدمت به شهروندان (G۲C) <input type="checkbox"/> خدمت به کسب و کار (G۲B) <input checked="" type="checkbox"/> خدمت به دیگر دستگاههای دولتی (G۲G)				
	ماهیت خدمت <input checked="" type="checkbox"/> حاکمیتی <input type="checkbox"/> تصدی گری				
	سطح خدمت <input type="checkbox"/> ملی <input type="checkbox"/> منطقه ای <input type="checkbox"/> استانی <input checked="" type="checkbox"/> شهری <input type="checkbox"/> روستایی				
	رویداد مرتبط با: <input type="checkbox"/> تولد <input checked="" type="checkbox"/> آموزش <input checked="" type="checkbox"/> سلامت <input type="checkbox"/> مالیات <input checked="" type="checkbox"/> کسب و کار <input type="checkbox"/> تامین اجتماعی <input type="checkbox"/> ثبت مالکیت				
	نحوه آغاز خدمت <input type="checkbox"/> تقاضای گیرنده خدمت <input type="checkbox"/> فرارسیدن زمانی مشخص <input type="checkbox"/> رخداد رویدادی مشخص <input checked="" type="checkbox"/> تشخیص دستگاه <input type="checkbox"/> سایر: ...				
	مدارک لازم برای انجام خدمت تبادل موافقتنامه و تامین اعتبار انعقاد قرارداد اداره کل راه و شهرسازی استانها با مهندسان مشاور				
	قوانین و مقررات بالادستی - آیین نامه نحوه بررسی و تصویب طرحهای توسعه و عمران محلی، منطقه ای و ملی مصوب هیات وزیران ۱۳۷۸/۱۰/۱۲ و اصلاحیه مورخ ۱۳۸۴/۰۲/۱۹				
	آمار تعداد خدمت گیرندگان خدمت گیرندگان: کل مردم شهر که در محدوده طرح قرار دارند. <input type="checkbox"/> سال <input type="checkbox"/> فصل <input type="checkbox"/> ماه				
	متوسط مدت زمان ارایه خدمت: چند دقیقه حداکثر یک ساعت				
	تواتر <input checked="" type="checkbox"/> طرح موردی است و در صورت نیاز تعریف خواهد شد. <input type="checkbox"/> سال <input type="checkbox"/> فصل <input type="checkbox"/> ماه				
	تعداد بار مراجعه حضوری نیازی به مراجعه حضوری نیست.				
هزینه ارایه خدمت (ریال) به خدمت گیرندگان مبلغ (مبالغ) شماره حساب (های) بانکی پرداخت بصورت الکترونیک					
۵- جزئیات خدمت					

نام سامانه مربوط به خدمت در صورت الکترونیکی بودن همه یا بخشی از آن:			
shahrsazi.mrud.ir markazi.mrud.ir		آدرس دقیق و مستقیم خدمت در وبگاه در صورت الکترونیکی بودن همه یا بخشی از آن	
مرحله خدمت		نوع ارائه	
در مرحله اطلاع رسانی خدمت		<input checked="" type="checkbox"/> الکترونیکی <input type="checkbox"/> غیرالکترونیکی	
		رسانه ارتباطی خدمت <input checked="" type="checkbox"/> اینترنتی (مانند وبگاه دستگاه) <input type="checkbox"/> تلفن همراه (برنامه کاربردی) <input type="checkbox"/> پست الکترونیک <input type="checkbox"/> ارسال پستی <input type="checkbox"/> تلفن گویا یا مرکز تماس <input type="checkbox"/> پیام کوتاه <input type="checkbox"/> سایر (با ذکر نحوه دسترسی)	
در مرحله درخواست خدمت		<input type="checkbox"/> غیرالکترونیکی <input checked="" type="checkbox"/> الکترونیکی	
		جهت احراز اصالت فرد <input type="checkbox"/> جهت احراز اصالت مدرک <input type="checkbox"/> نبود زیرساخت ارتباطی مناسب <input type="checkbox"/> سایر: <input type="checkbox"/> مراجعه حضوری مراجعه به دستگاه: <input type="checkbox"/> ملی <input type="checkbox"/> استانی <input type="checkbox"/> شهرستانی	
در مرحله تولید خدمت (فرایند داخل دستگاه یا ارتباط با دیگر دستگاه ها)		<input type="checkbox"/> غیرالکترونیکی <input checked="" type="checkbox"/> الکترونیکی	
		<input type="checkbox"/> اینترنتی (مانند درگاه دستگاه) <input type="checkbox"/> اینترنتی (مانند اینترنت داخلی دستگاه یا ERP) <input type="checkbox"/> پست الکترونیک <input checked="" type="checkbox"/> سایر (با ذکر نحوه دسترسی)	
در مرحله ارائه خدمت		<input type="checkbox"/> غیرالکترونیکی <input checked="" type="checkbox"/> الکترونیکی	
		جهت احراز اصالت فرد <input type="checkbox"/> جهت احراز اصالت مدرک <input type="checkbox"/> نبود زیرساخت ارتباطی مناسب <input type="checkbox"/> سایر: <input type="checkbox"/> مراجعه حضوری مراجعه به دستگاه: <input type="checkbox"/> ملی <input type="checkbox"/> استانی <input type="checkbox"/> شهرستانی	
نام سامانه های دیگر		فیلدهای موردتبادل	
		استفاده الکترونیکی استفاده الکترونیکی غیر <input type="checkbox"/> <input type="checkbox"/>	
۷- ارتباط خدمت با سایر سامانه ها		برخط: online دسته‌ای (Batch) <input type="checkbox"/> <input type="checkbox"/>	
		<input type="checkbox"/> <input type="checkbox"/>	

اگر استعمال غیرالکترونیکی است، استعمال توسط:	استعمال الکترونیکی		مبلغ (در صورت پرداخت هزینه)	فیلدهای مورد تبادل	نام سامانه های دستگاه دیگر	نام دستگاه دیگر	
	دستهای (Batch)	برخط: online					
<input type="checkbox"/> دستگاه <input type="checkbox"/> مراجعه کننده	<input type="checkbox"/>	<input type="checkbox"/>		اطلاعات طرح های توسعه و عمران		ادارات کل راه و شهرسازی استان ها	
<input type="checkbox"/> دستگاه <input type="checkbox"/> مراجعه کننده	<input type="checkbox"/>	<input type="checkbox"/>		اطلاعات طرح ها و برنامه ها		استانداری ها	
				اطلاعات طرح ها و برنامه ها		فرمانداری ها	
<input type="checkbox"/> دستگاه <input type="checkbox"/> مراجعه کننده	<input type="checkbox"/>	<input type="checkbox"/>		اطلاعات طرح ها و برنامه ها و اعتبارات		سازمان برنامه و بودجه	
<input type="checkbox"/> دستگاه <input type="checkbox"/> مراجعه کننده	<input type="checkbox"/>	<input type="checkbox"/>		اطلاعات طرح تفصیلی		شهرداری ها	
۱- تایید تهیه طرح و تامین اعتبار آن							
۲- صدور دستور برگزاری مناقصه							
۳- برگزاری مناقصه برای انتخاب مشاور توسط استان							
۴- انعقاد قرارداد							
۵- آغاز تهیه طرح توسط مشاور							
۶- تهیه گزارش فنی - تخصصی و ارائه به دبیرخانه کمیسیون ماده ۵							
۷- دفاع از طرح در جلسات کمیته کار کمیسیون ماده ۵							
۸- ارائه طرح در کمیسیون ماده ۵ و تصویب نهایی آن							
۹- اعلام مصوبه							
۱۰- تکمیل اسناد طرح براساس نظرات کمیسیون ماده ۵							
۱۱- ابلاغ طرح به دستگاه ذیربط جهت اجرا							

۸- ارتباط خدمت با سایر دستگاههای دیگر

۹- عنوان فرایندهای خدمت

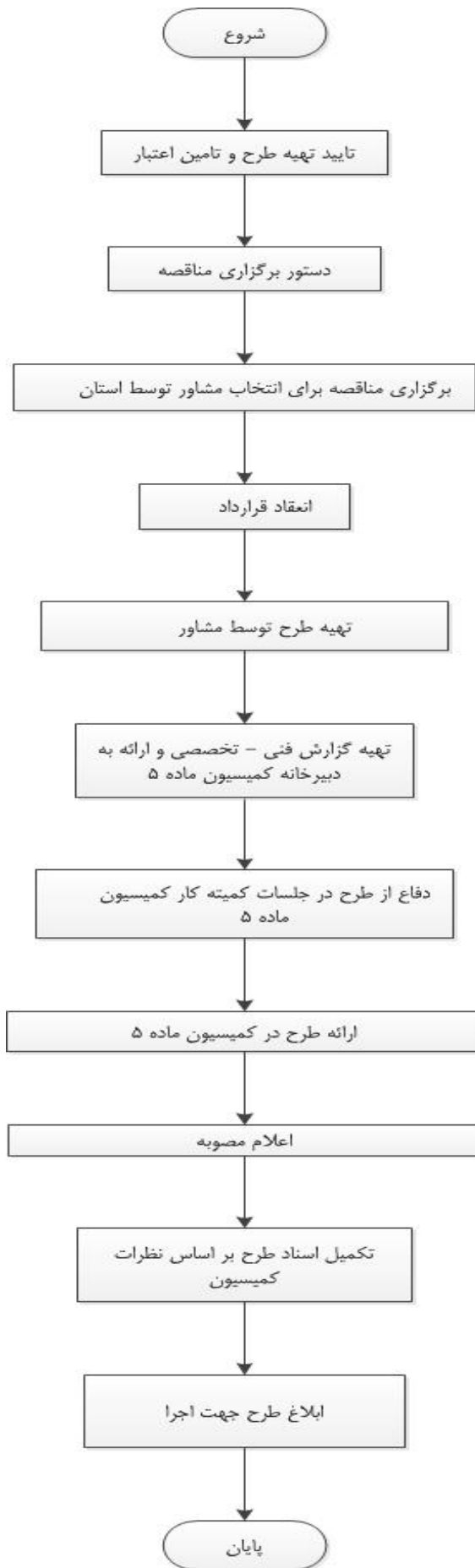

<p>واحد مربوط: معاونت شهرسازی و معماری، خیابان هیپکو ساختمان شماره دو اداره کل</p>	<p>پست الکترونیک:</p>	<p>تلفن: ۳۳۱۳۰۰۶۰</p>	<p>نام و نام خانوادگی تکمیل کننده فرم: مسعوده جعفری</p>
--	-----------------------	-----------------------	---

