

فرم شناسنامه خدمت دستگاه اجرایی

ضمیمه ۱

۱- عنوان خدمت: تهیه و تصویب طرح های عمران توسعه شهری زیر خدمت: تهیه طرح های توسعه و عمران جامع شهری		۲- شناسه خدمت: ۱۵۰۲۱۶۹۰۰۰۰ شناسه زیر خدمت: ۱۵۰۲۱۶۹۰۱۰۰	
نام دستگاه اجرایی: اداره کل راه و شهرسازی مرکزی		نام دستگاه مادر: معاونت شهرسازی و معماری وزارت راه و شهرسازی	
شرح خدمت			
<p>طرح جامع شهر عبارت از طرح بلند مدتی است که در آن نحوه استفاده از اراضی و منطقه بندی مربوط به حوزه های مسکونی، صنعتی، بازرگانی، اداری و کشاورزی و تأسیسات و تجهیزات و تسهیلات شهری و نیازمندی های عمومی شهری، خطوط کلی ارتباطی و محل مراکز انتهایی خط (ترمینال) و فرودگاه ها و بنادر و سطح لازم برای ایجاد تأسیسات و تجهیزات و تسهیلات عمومی مناطق نوسازی، بهسازی و اولویت های مربوط به آنها تعیین می شود و ضوابط و مقررات مربوط به کلیه موارد فوق و همچنین ضوابط مربوط به حفظ بنا و نماهای تاریخی و مناظر طبیعی، تهیه و تنظیم می گردد. طرح جامع شهر بر حسب ضرورت قابل تجدید نظر خواهد بود.</p>		<p>نوع خدمت</p> <p><input checked="" type="checkbox"/> خدمت به شهروندان (G2C) <input type="checkbox"/> خدمت به کسب و کار (G2B) <input checked="" type="checkbox"/> خدمت به دیگر دستگاه های دولتی (G2G)</p>	
ماهیت خدمت		<p><input checked="" type="checkbox"/> حاکمیتی <input type="checkbox"/> تصدی گری</p>	
سطح خدمت		<p><input type="checkbox"/> ملی <input type="checkbox"/> منطقه ای <input type="checkbox"/> استانی <input checked="" type="checkbox"/> شهری <input type="checkbox"/> روستایی</p>	
رویداد مرتبط با:		<p><input type="checkbox"/> تولد <input checked="" type="checkbox"/> آموزش <input checked="" type="checkbox"/> سلامت <input type="checkbox"/> مالیات <input checked="" type="checkbox"/> کسب و کار <input type="checkbox"/> تامین اجتماعی <input type="checkbox"/> ثبت مالکیت <input checked="" type="checkbox"/> تأسیسات شهری <input type="checkbox"/> بیمه <input type="checkbox"/> ازدواج <input type="checkbox"/> بازنشستگی <input type="checkbox"/> مدارک و گواهینامه ها <input type="checkbox"/> وفات <input type="checkbox"/> سایر</p>	
نحوه آغاز خدمت		<p><input type="checkbox"/> تقاضای گیرنده خدمت <input checked="" type="checkbox"/> فرارسیدن زمانی مشخص <input type="checkbox"/> رخداد رویدادی مشخص <input checked="" type="checkbox"/> تشخیص دستگاه <input type="checkbox"/> سایر: ...</p>	
مدارک لازم برای انجام خدمت		<p>تبادل موافقتنامه و تامین اعتبار انعقاد قرارداد اداره کل راه و شهرسازی استان ها با مهندسان مشاور</p>	
قوانین و مقررات بالادستی		<p>- آیین نامه نحوه بررسی و تصویب طرح های توسعه و عمران محلی، منطقه ای و ملی مصوب هیات وزیران ۱۳۷۸/۱۰/۱۲ و اصلاحیه مورخ ۱۳۸۴/۰۲/۱۹</p>	
آمار تعداد خدمت گیرندگان		<p>خدمت گیرندگان: کل مردم که در محدوده شهر ساکن هستند: ماه <input type="checkbox"/> فصل <input type="checkbox"/> سال <input type="checkbox"/></p>	
متوسط مدت زمان ارایه خدمت:		<p>چند دقیقه حداکثر یک ساعت</p>	
تواتر		<p><input checked="" type="checkbox"/> طرح بلند مدت تلقی می شود و افق ۱۰ ساله دارد ماه <input type="checkbox"/> فصل <input type="checkbox"/> سال <input type="checkbox"/></p>	
تعداد بار مراجعه حضوری		<p>نیازی به مراجعه حضوری نیست.</p>	
هزینه ارایه خدمت (ریال) به خدمت گیرندگان		<p>مبلغ (مبالغ) شماره حساب (های) بانکی پرداخت بصورت الکترونیک</p>	
		<p><input type="checkbox"/></p>	
		<p><input type="checkbox"/></p>	
		<p>...</p>	
جزئیات خدمت		<p>۵- جزئیات خدمت</p>	

shahrsazi.mrud.ir
markazi.mrud.ir

نام سامانه مربوط به خدمت در صورت الکترونیکی بودن همه یا بخشی از آن:

مرحله خدمت	نوع ارائه	رسانه ارتباطی خدمت
در مرحله اطلاع رسانی خدمت	<input checked="" type="checkbox"/> الکترونیکی	<input checked="" type="checkbox"/> اینترنتی (مانند وبگاه دستگاه) <input type="checkbox"/> تلفن همراه (برنامه کاربردی) <input type="checkbox"/> پست الکترونیک <input type="checkbox"/> ارسال پستی <input type="checkbox"/> تلفن گویا یا مرکز تماس <input type="checkbox"/> پیام کوتاه <input type="checkbox"/> سایر (با ذکر نحوه دسترسی)
	<input type="checkbox"/> غیر الکترونیکی	مراجعه حضوری <input type="checkbox"/> جهت احراز اصالت فرد <input type="checkbox"/> جهت احراز اصالت مدرک <input type="checkbox"/> نبود زیرساخت ارتباطی مناسب <input type="checkbox"/> سایر: مراجعه به دستگاه: <input type="checkbox"/> ملی <input type="checkbox"/> استانی <input type="checkbox"/> شهرستانی
در مرحله درخواست خدمت	<input checked="" type="checkbox"/> الکترونیکی	<input checked="" type="checkbox"/> اینترنتی (مانند وبگاه دستگاه) <input type="checkbox"/> تلفن همراه (برنامه کاربردی) <input type="checkbox"/> پست الکترونیک <input type="checkbox"/> ارسال پستی <input type="checkbox"/> تلفن گویا یا مرکز تماس <input type="checkbox"/> پیام کوتاه <input type="checkbox"/> دفاتر پیشخوان شماره قرارداد واگذاری خدمات به دفاتر پیشخوان: <input type="checkbox"/> عناوین مشابه دفاتر پیشخوان <input type="checkbox"/> سایر (با ذکر نحوه دسترسی)
	<input type="checkbox"/> غیر الکترونیکی	مراجعه حضوری <input type="checkbox"/> جهت احراز اصالت فرد <input type="checkbox"/> جهت احراز اصالت مدرک <input type="checkbox"/> نبود زیرساخت ارتباطی مناسب <input type="checkbox"/> سایر: مراجعه به دستگاه: <input type="checkbox"/> ملی <input type="checkbox"/> استانی <input type="checkbox"/> شهرستانی
مرحله تولید خدمت (فرایند داخل دستگاه یا ارتباط با دیگر دستگاه ها)	<input checked="" type="checkbox"/> الکترونیکی	<input type="checkbox"/> اینترنتی (مانند درگاه دستگاه) <input type="checkbox"/> اینترنتی (مانند اینترنت داخلی دستگاه یا ERP) <input type="checkbox"/> پست الکترونیک <input checked="" type="checkbox"/> سایر (با ذکر نحوه دسترسی)
	<input type="checkbox"/> غیر الکترونیکی	مراجعه حضوری
در مرحله ارائه خدمت	<input checked="" type="checkbox"/> الکترونیکی	<input checked="" type="checkbox"/> اینترنتی (مانند وبگاه دستگاه) <input type="checkbox"/> تلفن همراه (برنامه کاربردی) <input type="checkbox"/> پست الکترونیک <input type="checkbox"/> ارسال پستی <input type="checkbox"/> تلفن گویا یا مرکز تماس <input type="checkbox"/> پیام کوتاه <input type="checkbox"/> دفاتر پیشخوان شماره قرارداد واگذاری خدمات به دفاتر پیشخوان: <input type="checkbox"/> عناوین مشابه دفاتر پیشخوان <input type="checkbox"/> سایر (با ذکر نحوه دسترسی)
	<input type="checkbox"/> غیر الکترونیکی	مراجعه حضوری <input type="checkbox"/> جهت احراز اصالت فرد <input type="checkbox"/> جهت احراز اصالت مدرک <input type="checkbox"/> نبود زیرساخت ارتباطی مناسب <input type="checkbox"/> سایر: مراجعه به دستگاه: <input type="checkbox"/> ملی <input type="checkbox"/> استانی <input type="checkbox"/> شهرستانی

۶- نحوه دسترسی به خدمت

نام سامانه های دیگر	فیلدهای مورد تبادل			استعلام الکترونیکی غیر
	برخط online	دستهای (Batch)	استعلام الکترونیکی	
	<input type="checkbox"/>	<input type="checkbox"/>	<input type="checkbox"/>	<input type="checkbox"/>
	<input type="checkbox"/>	<input type="checkbox"/>	<input type="checkbox"/>	<input type="checkbox"/>
	<input type="checkbox"/>	<input type="checkbox"/>	<input type="checkbox"/>	<input type="checkbox"/>
	<input type="checkbox"/>	<input type="checkbox"/>	<input type="checkbox"/>	<input type="checkbox"/>

۷- ارتباط خدمت با سایر سامانه ها (بانکهای اطلاعاتی) در دستگاه

نام دستگاه دیگر	نام سامانه های دستگاه دیگر	فیلدهای موردتبادل	مبلغ (در صورت پرداخت هزینه)	استعلام الکترونیکی		اگر استعلام غیرالکترونیکی است، استعلام توسط:
				برخط online	دستیای (Batch)	
۸- ارتباط خدمت با سایر دستگاههای دیگر	ادارات کل راه و شهرسازی استانها	اطلاعات طرح های توسعه و عمران		<input type="checkbox"/>	<input type="checkbox"/>	<input type="checkbox"/> دستگاه <input type="checkbox"/> مراجعه کننده
	استانداری ها	اطلاعات طرح ها و برنامه ها		<input type="checkbox"/>	<input type="checkbox"/>	<input type="checkbox"/> دستگاه <input type="checkbox"/> مراجعه کننده
	فرمانداری ها	اطلاعات طرح ها و برنامه ها		<input type="checkbox"/>	<input type="checkbox"/>	<input type="checkbox"/> دستگاه <input type="checkbox"/> مراجعه کننده
	دستگاه های اجرایی استان	اطلاعات طرح ها و برنامه ها		<input type="checkbox"/>	<input type="checkbox"/>	<input type="checkbox"/> دستگاه <input type="checkbox"/> مراجعه کننده
	سازمان برنامه و بودجه	اطلاعات طرح ها و برنامه ها و اعتبارات		<input type="checkbox"/>	<input type="checkbox"/>	<input type="checkbox"/> دستگاه <input type="checkbox"/> مراجعه کننده
۹- عنوان فرایندهای خدمت	۱- تایید تهیه طرح و تامین اعتبار آن					
	۲- صدور دستور برگزاری مناقصه					
	۳- برگزاری مناقصه برای انتخاب مشاور توسط استان					
	۴- انعقاد قرارداد					
	۵- آغاز تهیه طرح توسط مشاور					
	۶- تهیه گزارش فنی - تخصصی و ارائه به دبیرخانه شورایی عالی شهرسازی و معماری					
	۷- دفاع از طرح در جلسات کمیته فنی شورایی عالی شهرسازی و معماری					
	۸- ارائه طرح در شورایی عالی شهرسازی و معماری و تصویب نهایی آن در شورایی عالی					
	۹- اعلام مصوبه به استانداری و ادارات کل راه و شهرسازی استان شهر مذکور					
	۱۰- تکمیل اسناد طرح بر اساس نظرات شورایی عالی					
	۱۱- ابلاغ طرح به استانداری و اداره کل راه و شهرسازی استان شهر مذکور					

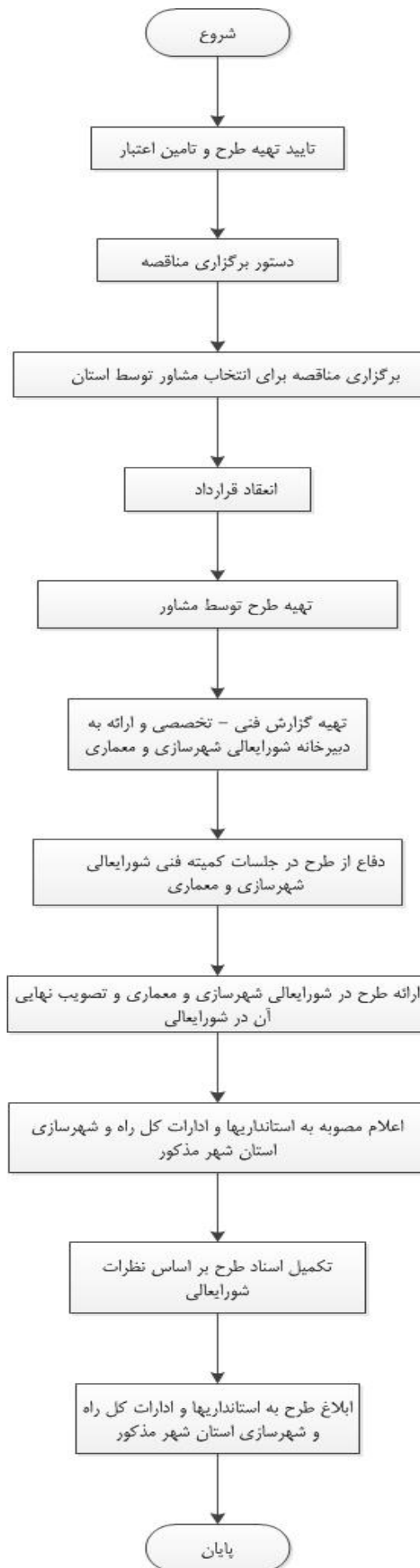

نام و نام خانوادگی تکمیل کننده فرم: علی بیات

تلفن: ۳۳۱۳۰۰۶۰

پست الکترونیک:

واحد مربوط: معاونت شهرسازی و معماری،
خیابان هیپکو ساختمان شماره دو اداره کل