

بسمه تعالی

فرم شناسنامه خدمت دستگاه اجرایی

ضمیمه ۱

۱- عنوان خدمت: تدوین و ابلاغ ضوابط و مقررات شهرسازی و معماری		۲- شناسه خدمت: ۱۵۰۵۱۶۸۰۰۰۰	
۳- ارائه دهنده خدمت	نام دستگاه اجرایی: معاونت شهرسازی و معماری اداره کل راه و شهرسازی مرکزی		
	نام دستگاه مادر: معاونت شهرسازی و معماری وزارت راه و شهرسازی		
۴- مشخصات خدمت	شرح خدمت طبق بند ۴ ماده ۲ قانون تاسیس شورای عالی شهر شهرسازی و معماری، تصویب معیارها و ضوابط و آئین‌نامه های شهرسازی از وظایف شورای عالی برشمرده شده است. در این راستا، شورای عالی شهرسازی و معماری، حسب ضرورت و یا دریافت معضل شهرسازی و معماری از سوی شهروندان، شهرداری‌ها، دستگاه‌ها و صنوف درگیر با مسائل شهرسازی و معماری و یا راساً توسط وزارت متبوع و دبیرخانه شورای عالی شهرسازی و معماری این فرآیند آغاز می‌شود.		
	نوع خدمت <input checked="" type="checkbox"/> خدمت به شهروندان (G۲C) <input type="checkbox"/> خدمت به کسب و کار (G۲B) <input checked="" type="checkbox"/> خدمت به دیگر دستگاه‌های دولتی (G۲G)		
	ماهیت خدمت <input checked="" type="checkbox"/> حاکمیتی <input type="checkbox"/> تصدی‌گری		
	سطح خدمت <input checked="" type="checkbox"/> ملی <input type="checkbox"/> منطقه‌ای <input type="checkbox"/> استانی <input checked="" type="checkbox"/> شهری <input type="checkbox"/> روستایی		
	رویداد مرتبط با: <input type="checkbox"/> تولد <input checked="" type="checkbox"/> آموزش <input checked="" type="checkbox"/> سلامت <input type="checkbox"/> مالیات <input checked="" type="checkbox"/> کسب و کار <input type="checkbox"/> تامین اجتماعی <input type="checkbox"/> ثبت مالکیت		
	نحوه آغاز خدمت <input checked="" type="checkbox"/> تقاضای گیرنده خدمت <input type="checkbox"/> فرارسیدن زمانی مشخص <input type="checkbox"/> رخداد رویدادی مشخص <input checked="" type="checkbox"/> تشخیص دستگاه <input type="checkbox"/> سایر: ...		
	مدارک لازم برای انجام خدمت تبادل موافقتنامه و تامین اعتبار انعقاد قرارداد طرح‌های مطالعاتی و تحقیقاتی با دانشگاه‌ها، مراکز تحقیقاتی و یا مهندسان مشاور		
	قوانین و مقررات بالادستی بند ۴ ماده ۲ قانون تاسیس شورای عالی شهرسازی و معماری ایران مصوب ۱۳۵۱ بند ۲ ماده ۴ قانون تاسیس شورای عالی شهرسازی و معماری ایران مصوب ۱۳۵۱ ماده ۷ قانون تاسیس شورای عالی شهرسازی و معماری ایران مصوب ۱۳۵۱		
	آمار تعداد خدمت گیرندگان ۵۰۰۰۰ خدمت گیرنده در: <input type="checkbox"/> ماه <input type="checkbox"/> فصل <input checked="" type="checkbox"/> سال		
	متوسط مدت زمان ارائه خدمت: کمتر از ۱۰ دقیقه		
	تواتر <input checked="" type="checkbox"/> یکبار برای همیشه <input type="checkbox"/> ماه <input type="checkbox"/> فصل <input type="checkbox"/> سال		
	تعداد بار مراجعه حضوری نیازی به مراجعه حضوری ندارد		
۵- هزینه‌های خدمت	هزینه ارائه خدمت (ریال) به خدمت گیرندگان		مبلغ (مبالغ)
	شماره حساب (های) بانکی		پرداخت بصورت الکترونیک
			<input type="checkbox"/>
			<input type="checkbox"/>
		...	<input type="checkbox"/>
۶- آدرس دقیق و مستقیم خدمت در وبگاه در صورت الکترونیکی بودن همه یا بخشی از آن			

shahrsazi.mrud.ir markazi.mrud.ir			نام سامانه مربوط به خدمت در صورت الکترونیکی بودن همه یا بخشی از آن:		
مرحله خدمت		نوع ارائه		رسانه ارتباطی خدمت	
در مرحله اطلاع رسانی خدمت		<input checked="" type="checkbox"/> الکترونیکی <input type="checkbox"/> غیر الکترونیکی		<input checked="" type="checkbox"/> اینترنتی (مانند وبگاه دستگاه) <input type="checkbox"/> تلفن همراه (برنامه کاربردی) <input type="checkbox"/> پست الکترونیک <input type="checkbox"/> ارسال پستی <input type="checkbox"/> تلفن گویا یا مرکز تماس <input type="checkbox"/> پیام کوتاه <input type="checkbox"/> سایر (با ذکر نحوه دسترسی)	
		<input type="checkbox"/> غیر الکترونیکی		مراجعه حضوری <input type="checkbox"/> جهت احراز اصالت فرد <input type="checkbox"/> جهت احراز اصالت مدرک <input type="checkbox"/> نبود زیرساخت ارتباطی مناسب <input type="checkbox"/> سایر:	
در مرحله درخواست خدمت		<input checked="" type="checkbox"/> الکترونیکی <input type="checkbox"/> غیر الکترونیکی		<input checked="" type="checkbox"/> اینترنتی (مانند وبگاه دستگاه) <input type="checkbox"/> تلفن همراه (برنامه کاربردی) <input type="checkbox"/> پست الکترونیک <input type="checkbox"/> ارسال پستی <input type="checkbox"/> تلفن گویا یا مرکز تماس <input type="checkbox"/> پیام کوتاه <input type="checkbox"/> دفاتر پیشخوان شماره قرارداد و اعطای خدمات به دفاتر پیشخوان: <input type="checkbox"/> عناوین مشابه دفاتر پیشخوان <input type="checkbox"/> سایر (با ذکر نحوه دسترسی)	
		<input type="checkbox"/> غیر الکترونیکی		مراجعه حضوری <input type="checkbox"/> جهت احراز اصالت فرد <input type="checkbox"/> جهت احراز اصالت مدرک <input type="checkbox"/> نبود زیرساخت ارتباطی مناسب <input type="checkbox"/> سایر:	
مرحله تولید خدمت (فرآیند داخل دستگاه یا ارتباط با دیگر دستگاه ها)		<input checked="" type="checkbox"/> الکترونیکی <input type="checkbox"/> غیر الکترونیکی		<input type="checkbox"/> اینترنتی (مانند درگاه دستگاه) <input type="checkbox"/> اینترنتی (مانند اینترنت داخلی دستگاه یا ERP) <input type="checkbox"/> پست الکترونیک <input checked="" type="checkbox"/> سایر (با ذکر نحوه دسترسی)	
		<input type="checkbox"/> غیر الکترونیکی		مراجعه حضوری	
در مرحله ارائه خدمت		<input checked="" type="checkbox"/> الکترونیکی <input type="checkbox"/> غیر الکترونیکی		<input checked="" type="checkbox"/> اینترنتی (مانند وبگاه دستگاه) <input type="checkbox"/> تلفن همراه (برنامه کاربردی) <input type="checkbox"/> پست الکترونیک <input type="checkbox"/> ارسال پستی <input type="checkbox"/> تلفن گویا یا مرکز تماس <input type="checkbox"/> پیام کوتاه <input type="checkbox"/> دفاتر پیشخوان شماره قرارداد و اعطای خدمات به دفاتر پیشخوان: <input type="checkbox"/> عناوین مشابه دفاتر پیشخوان <input type="checkbox"/> سایر (با ذکر نحوه دسترسی)	
		<input type="checkbox"/> غیر الکترونیکی		مراجعه حضوری <input type="checkbox"/> جهت احراز اصالت فرد <input type="checkbox"/> جهت احراز اصالت مدرک <input type="checkbox"/> نبود زیرساخت ارتباطی مناسب <input type="checkbox"/> سایر:	
نام سامانه های دیگر		فیلدهای مورد تبادل		استعلام الکترونیکی	
				استعلام غیر الکترونیکی	
۷- ارتباط خدمت با سایر سامانه ها (بانکهای)		<input type="checkbox"/>		<input type="checkbox"/>	
		<input type="checkbox"/>		<input type="checkbox"/>	

اگر استعلام غیرالکترونیکی است، استعلام توسط:	استعلام الکترونیکی		مبلغ (در صورت پرداخت هزینه)	فیلدهای موردتبادل	نام سامانه های دستگاه دیگر	نام دستگاه دیگر	8-ارتباط خدمت با سایر دستگاههای دیگر
	بخش online	دستهای (Batch)					
<input type="checkbox"/> دستگاه <input checked="" type="checkbox"/> مراجعه کننده	<input type="checkbox"/>	<input type="checkbox"/>		محتوای طرحها		مرکز تحقیقات راه، مسکن و شهرسازی	
<input type="checkbox"/> دستگاه <input checked="" type="checkbox"/> مراجعه کننده	<input type="checkbox"/>	<input type="checkbox"/>		محتوای طرحها		مهندسان مشاوران	
<input type="checkbox"/> دستگاه <input checked="" type="checkbox"/> مراجعه کننده	<input type="checkbox"/>	<input type="checkbox"/>		محتوای طرحها		دانشگاهها و مراکز تحقیقاتی	
1- دریافت موضوع و معضل شهرسازی و معماری و طرح مساله							
2- ارجاع به دفتر تخصصی							
3- تعیین شیوه انجام مطالعات و تحقیق							
4- تامین اعتبار							
5- انتخاب مشاور یا محقق و انعقاد قرارداد							
6- ارائه نتیجه تحقیق به صورت گزارش به دبیر شورای عالی							
7- ارجاع به دبیرخانه جهت قرار گیری در دستور کار شورای عالی							
8- طرح در شورای عالی و تصویب نهایی							
9- ابلاغ مصوبه به مراجع ذیربط							
9- معاونین فرایندهای خدمت							

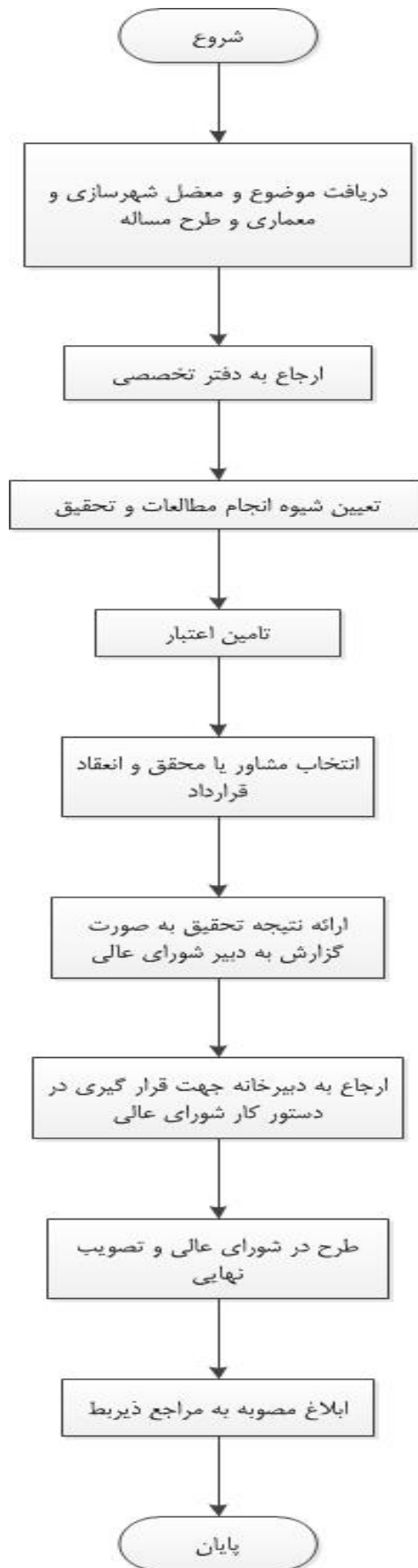

<p>واحد مربوط: معاونت شهرسازی و معماری، خیابان هیپکو ساختمان شماره دو اداره کل</p>	<p>پست الکترونیک:</p>	<p>تلفن: ۳۳۱۳۰۰۶۰</p>	<p>نام و نام خانوادگی تکمیل کننده فرم:</p>
--	-----------------------	-----------------------	--