

۱- عنوان خدمت: تامین عکس و نقشه پایه		۲- شناسه خدمت: ۱۵۰۲۱۶۹۱۰۰۰	
۳- ارائه دهنده خدمت	نام دستگاه اجرایی: معاونت شهرسازی و معماری اداره کل راه و شهرسازی مرکزی		
	نام دستگاه مادر: معاونت شهرسازی و معماری وزارت راه و شهرسازی		
۴- مشخصات خدمت	شرح خدمت تهیه و تامین نقشه پایه برای تهیه انواع طرح‌های توسعه و عمران یک نیاز اولیه است. لذا قبل از آغاز تهیه هر نوع طرح توسعه و عمران، بایستی نقشه پایه در اختیار مشاوران قرار داده شود. این وظیفه در حوزه شهرسازی و معماری بصورت متمرکز توسط حوزه انجام می‌شود و قبل از پایان افق طرح‌های توسعه و عمران، پیش بینی تهیه عکس و نقشه به روز و به هنگام برای بازنگری طرح انجام می‌شود.		
	نوع خدمت <input type="checkbox"/> خدمت به شهروندان (G2C) <input type="checkbox"/> خدمت به کسب و کار (G2B) <input checked="" type="checkbox"/> خدمت به دیگر دستگاه‌های دولتی (G2G)		
	ماهیت خدمت <input checked="" type="checkbox"/> حاکمیتی <input type="checkbox"/> تصدی‌گری		
	سطح خدمت <input checked="" type="checkbox"/> ملی <input checked="" type="checkbox"/> منطقه‌ای <input checked="" type="checkbox"/> استانی <input type="checkbox"/> روستایی <input type="checkbox"/> شهری		
	رویداد مرتبط با: <input type="checkbox"/> تولد <input type="checkbox"/> آموزش <input type="checkbox"/> سلامت <input type="checkbox"/> مالیات <input type="checkbox"/> کسب و کار <input type="checkbox"/> تامین اجتماعی <input type="checkbox"/> ثبت مالکیت <input checked="" type="checkbox"/> تاسیسات شهری <input type="checkbox"/> بیمه <input type="checkbox"/> ازدواج <input type="checkbox"/> بازنشستگی <input type="checkbox"/> مدارک و گواهینامه‌ها <input type="checkbox"/> وفات <input type="checkbox"/> سایر		
	نحوه آغاز خدمت <input type="checkbox"/> تقاضای گیرنده خدمت <input checked="" type="checkbox"/> فرارسیدن زمانی مشخص <input type="checkbox"/> رخداد رویدادی مشخص <input checked="" type="checkbox"/> تشخیص دستگاه <input type="checkbox"/> سایر: ...		
	مدارک لازم برای انجام خدمت تبادل موافقتنامه و تامین اعتبار انعقاد تفاهم نامه با سازمان‌های تهیه کننده عکس و نقشه در کشور یعنی «سازمان نقشه برداری کشور» و «سازمان جغرافیایی نیروهای مسلح» انعقاد قرارداد با شرکت‌های مهندسان مشاور برای تهیه نقشه از روی عکس‌های هوایی		
	قوانین و مقررات بالادستی تفاهم نامه با سازمان‌های تهیه کننده عکس و نقشه در کشور یعنی «سازمان نقشه برداری کشور» و «سازمان جغرافیایی نیروهای مسلح»		
	آمار تعداد خدمت گیرندگان ۲۰۰۰ نفر اعم از مشاوران و کارشناسان ماه <input type="checkbox"/> فصل <input type="checkbox"/> سال <input checked="" type="checkbox"/> حداکثر یک ساعت		
	متوسط مدت زمان ارائه خدمت: تواتر ماه <input type="checkbox"/> فصل <input type="checkbox"/> سال <input checked="" type="checkbox"/> تعداد بار مراجعه حضوری یک بار برای تحویل نقشه		
	هزینه ارائه خدمت (ریال) به خدمت گیرندگان مبلغ (مبالغ) شماره حساب (های) بانکی پرداخت بصورت الکترونیک <input type="checkbox"/> <input type="checkbox"/> ...		
	۵- جزئیات خدمت		
۶	۱	آدرس دقیق و مستقیم خدمت در وبگاه در صورت الکترونیکی بودن همه یا بخشی از آن	

shahrsazi.mrud.ir markazi.mrud.ir			نام سامانه مربوط به خدمت در صورت الکترونیکی بودن همه یا بخشی از آن:	
مرحله خدمت		نوع ارائه		رسانه ارتباطی خدمت
در مرحله اطلاع رسانی خدمت		<input checked="" type="checkbox"/> الکترونیکی		<input checked="" type="checkbox"/> اینترنتی (مانند وبگاه دستگاه) <input type="checkbox"/> تلفن همراه (برنامه کاربردی) <input type="checkbox"/> پست الکترونیک <input type="checkbox"/> ارسال پستی <input type="checkbox"/> تلفن گویا یا مرکز تماس <input type="checkbox"/> پیام کوتاه <input type="checkbox"/> سایر (با ذکر نحوه دسترسی)
		<input type="checkbox"/> غیر الکترونیکی		مراجعه به دستگاه: <input type="checkbox"/> ملی <input type="checkbox"/> استانی <input type="checkbox"/> شهرستانی جهت احراز اصالت فرد <input type="checkbox"/> جهت احراز اصالت مدرک <input type="checkbox"/> نبود زیرساخت ارتباطی مناسب <input type="checkbox"/> سایر: <input type="checkbox"/>
در مرحله درخواست خدمت		<input checked="" type="checkbox"/> الکترونیکی		<input checked="" type="checkbox"/> اینترنتی (مانند وبگاه دستگاه) <input type="checkbox"/> تلفن همراه (برنامه کاربردی) <input type="checkbox"/> پست الکترونیک <input type="checkbox"/> ارسال پستی <input type="checkbox"/> تلفن گویا یا مرکز تماس <input type="checkbox"/> پیام کوتاه <input type="checkbox"/> دفاتر پیشخوان شماره قرارداد واگذاری خدمات به دفاتر پیشخوان: <input type="checkbox"/> عناوین مشابه دفاتر پیشخوان <input type="checkbox"/> سایر (با ذکر نحوه دسترسی)
		<input type="checkbox"/> غیر الکترونیکی		مراجعه به دستگاه: <input type="checkbox"/> ملی <input type="checkbox"/> استانی <input type="checkbox"/> شهرستانی جهت احراز اصالت فرد <input type="checkbox"/> جهت احراز اصالت مدرک <input type="checkbox"/> نبود زیرساخت ارتباطی مناسب <input type="checkbox"/> سایر: <input type="checkbox"/>
مرحله تولید خدمت (فرایند داخل دستگاه یا ارتباط با دیگر دستگاه ها)		<input checked="" type="checkbox"/> الکترونیکی		<input checked="" type="checkbox"/> اینترنتی (مانند درگاه دستگاه) <input type="checkbox"/> اینترنتی (مانند اینترنت داخلی دستگاه یا ERP) <input type="checkbox"/> پست الکترونیک <input checked="" type="checkbox"/> سایر (با ذکر نحوه دسترسی)
		<input type="checkbox"/> غیر الکترونیکی		مراجعه حضوری
در مرحله ارائه خدمت		<input type="checkbox"/> الکترونیکی		<input type="checkbox"/> اینترنتی (مانند وبگاه دستگاه) <input type="checkbox"/> تلفن همراه (برنامه کاربردی) <input type="checkbox"/> پست الکترونیک <input type="checkbox"/> ارسال پستی <input type="checkbox"/> تلفن گویا یا مرکز تماس <input type="checkbox"/> پیام کوتاه <input type="checkbox"/> دفاتر پیشخوان شماره قرارداد واگذاری خدمات به دفاتر پیشخوان: <input type="checkbox"/> عناوین مشابه دفاتر پیشخوان <input type="checkbox"/> سایر (با ذکر نحوه دسترسی)
		<input checked="" type="checkbox"/> غیر الکترونیکی		مراجعه حضوری جهت احراز اصالت فرد <input type="checkbox"/> جهت احراز اصالت مدرک <input type="checkbox"/> نبود زیرساخت ارتباطی مناسب <input type="checkbox"/> سایر: <input checked="" type="checkbox"/>
نام سامانه های دیگر	فیلدهای مورد تبادل			استعلام الکترونیکی غیر
	برخط online	دستی (Batch)	استعلام	
	<input type="checkbox"/>	<input type="checkbox"/>	<input type="checkbox"/>	<input type="checkbox"/>
	<input type="checkbox"/>	<input type="checkbox"/>	<input type="checkbox"/>	<input type="checkbox"/>
	<input type="checkbox"/>	<input type="checkbox"/>	<input type="checkbox"/>	<input type="checkbox"/>
	<input type="checkbox"/>	<input type="checkbox"/>	<input type="checkbox"/>	<input type="checkbox"/>

۷- ارتباط خدمت با سایر سامانه ها (بانکها) اطلاعاتی در دستگاه

نام دستگاه دیگر	نام سامانه های دستگاه دیگر	فیلدهای موردتبادل	مبلغ (در صورت پرداخت هزینه)	استعلام الکترونیکی		اگر استعلام غیرالکترونیکی است، استعلام توسط:
				بخش: online	دستگاهی (Batch)	
۸-ارتباط خدمت با سایر دستگاههای دیگر	ادارات کل راه و شهرسازی استانها	اطلاعات توصیفی نقشهها		<input type="checkbox"/>	<input checked="" type="checkbox"/>	<input type="checkbox"/> دستگاه <input type="checkbox"/> مراجعه کننده
	مشاوران تهیه کننده طرحها	اطلاعات توصیفی نقشهها		<input type="checkbox"/>	<input checked="" type="checkbox"/>	<input type="checkbox"/> دستگاه <input type="checkbox"/> مراجعه کننده
	سایر دستگاههای اجرایی در استان	اطلاعات توصیفی نقشهها		<input type="checkbox"/>	<input checked="" type="checkbox"/>	<input type="checkbox"/> دستگاه <input type="checkbox"/> مراجعه کننده
۹- عنوان فرایندهای خدمت	۱- تامین اعتبار کلی حسب برآورد سالیانه					
	۲- درخواست لیست شهرهای نیازمند نقشه از سوی ادارات کل راه و شهرسازی استانها					
	۳- اعلام نیاز به سازمانهای تهیه کننده عکس و نقشه متناسب با نوع نقشه					
	۴- تهیه عکس و نقشه و تایید نماینده معاونت و استان					
	۵- تحویل عکسها و نقشهها					
	۶- ارسال نقشه به اداره کل راه و شهرسازی استان					

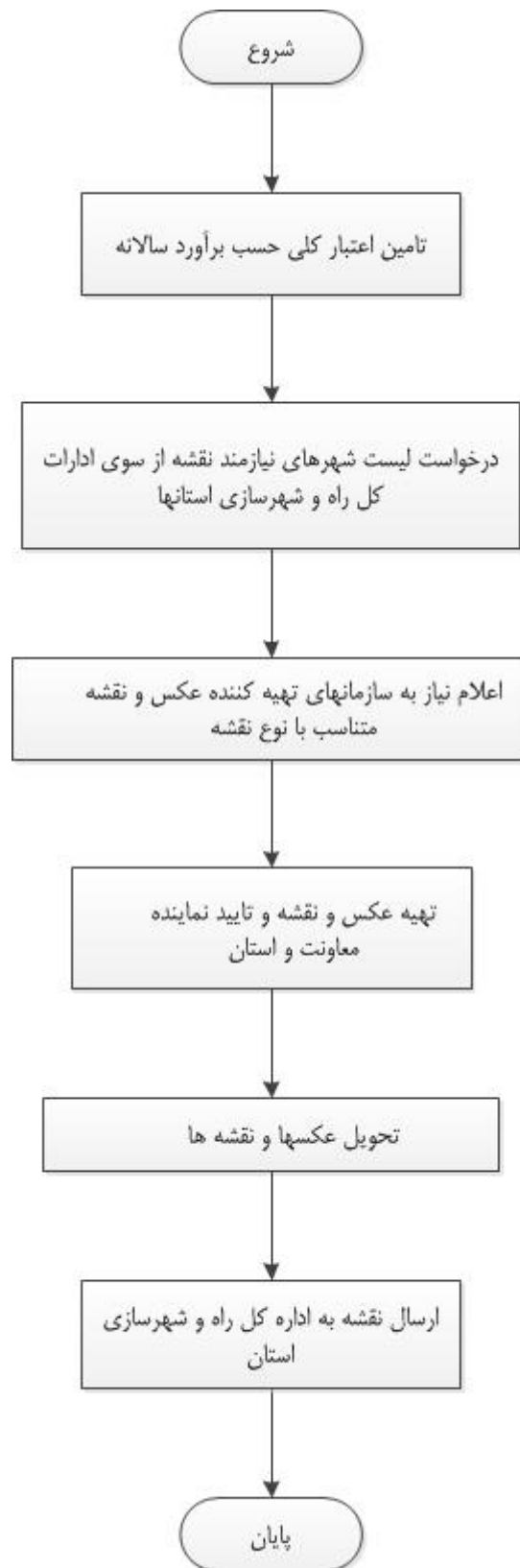

واحد مربوط: معاونت شهرسازی و معماری، خیابان هیکو ساختمان شماره دو اداره کل	پست الکترونیک:	تلفن: ۳۳۱۳۰۰۶۰	نام و نام خانوادگی تکمیل کننده فرم: مسعوده جعفری
---	----------------	----------------	--