

فرم شناسنامه خدمت دستگاه اجرایی

ضمیمه ۱

۱- عنوان خدمت: تهیه و به روزرسانی پایگاه اطلاعات مکانی طرح‌های توسعه و عمران		۲- شناسه خدمت: ۱۵۰۲۱۶۹۲۰۰۰	
۳- ارائه دهنده خدمت	نام دستگاه اجرایی: معاونت شهرسازی و معماری اداره کل راه و شهرسازی مرکزی		
	نام دستگاه مادر: معاونت شهرسازی و معماری وزارت راه و شهرسازی		
۴- مشخصات خدمت	شرح خدمت طرح‌های توسعه و عمران در مقیاس‌های مختلف تهیه می‌شوند و برخی سند بالادست برای برخی دیگر به حساب می‌آیند. برای مدیریت بهتر و مناسب‌تر این طرح‌ها، «پایگاه اطلاعات مکانی طرح‌های توسعه و عمران» در حوزه معاونت شهرسازی و معماری پیش بینی و تهیه شده است. هدف این پایگاه تجمیع اطلاعات مکانی و توصیفی انواع طرح‌های توسعه و عمران می‌باشد.		
	نوع خدمت	<input checked="" type="checkbox"/> خدمت به شهروندان (G۲C) <input type="checkbox"/> خدمت به کسب و کار (G۲B) <input checked="" type="checkbox"/> خدمت به دیگر دستگاه‌های دولتی (G۲G)	
	ماهیت خدمت	<input checked="" type="checkbox"/> حاکمیتی <input type="checkbox"/> تصدی گری	
	سطح خدمت	<input checked="" type="checkbox"/> ملی <input checked="" type="checkbox"/> منطقه ای <input checked="" type="checkbox"/> استانی <input checked="" type="checkbox"/> شهری <input checked="" type="checkbox"/> روستایی	
	رویداد مرتبط با:	<input type="checkbox"/> تولد <input type="checkbox"/> آموزش <input type="checkbox"/> سلامت <input type="checkbox"/> مالیات <input type="checkbox"/> کسب و کار <input type="checkbox"/> تامین اجتماعی <input type="checkbox"/> ثبت مالکیت <input checked="" type="checkbox"/> تاسیسات شهری <input type="checkbox"/> بیمه <input type="checkbox"/> ازدواج <input type="checkbox"/> بازنشستگی <input type="checkbox"/> مدارک و گواهینامه‌ها <input type="checkbox"/> وفات <input type="checkbox"/> سایر	
	نحوه آغاز خدمت	<input type="checkbox"/> تقاضای گیرنده خدمت <input checked="" type="checkbox"/> فرارسیدن زمانی مشخص <input checked="" type="checkbox"/> رخداد رویدادی مشخص <input checked="" type="checkbox"/> تشخیص دستگاه <input type="checkbox"/> سایر: ...	
	مدارک لازم برای انجام خدمت	تبادول موافقتنامه و تامین اعتبار انعقاد تفاهم نامه با سازمان‌های تهیه کننده عکس و نقشه در کشور یعنی «سازمان نقشه برداری کشور» و «سازمان جغرافیایی نیروهای مسلح» انعقاد قرارداد با شرکت‌های مهندسان مشاور برای تهیه نقشه از روی عکس‌های هوایی	
	قوانین و مقررات بالادستی	ماده ۴ قانون تاسیس شورای عالی شهرسازی و معماری ایران	
	آمار تعداد خدمت گیرندگان	۵۰۰۰ خدمت گیرندگان در: <input type="checkbox"/> ماه <input type="checkbox"/> فصل <input checked="" type="checkbox"/> سال حداکثر ۵ ساعت	
	متوسط مدت زمان ارایه خدمت:	<input checked="" type="checkbox"/> بستگی به تعداد طرح‌های مصوب دارد. <input type="checkbox"/> ماه <input type="checkbox"/> فصل <input type="checkbox"/> سال	
	تواتر	نیاز به مراجعه حضوری نیست.	
	تعداد بار مراجعه حضوری	هزینه ارایه خدمت (ریال) به خدمت گیرندگان	
۵- جزییات خدمت	مبلغ (مبالغ)	شماره حساب (های) بانکی	پرداخت بصورت الکترونیک
			<input type="checkbox"/>
	...		<input type="checkbox"/>

نام سامانه مربوط به خدمت در صورت الکترونیکی بودن همه یا بخشی از آن:

مرحله خدمت	نوع ارائه	رسانه ارتباطی خدمت
در مرحله اطلاع رسانی خدمت	<input checked="" type="checkbox"/> الکترونیکی	<input checked="" type="checkbox"/> اینترنتی (مانند وبگاه دستگاه) <input type="checkbox"/> تلفن همراه (برنامه کاربردی) <input type="checkbox"/> پست الکترونیک <input type="checkbox"/> ارسال پستی <input type="checkbox"/> تلفن گویا یا مرکز تماس <input type="checkbox"/> پیام کوتاه <input type="checkbox"/> سایر (با ذکر نحوه دسترسی)
	<input type="checkbox"/> غیر الکترونیکی	مراجعه به دستگاه: <input type="checkbox"/> ملی <input type="checkbox"/> استانی <input type="checkbox"/> شهرستانی جهت احراز اصالت فرد <input type="checkbox"/> جهت احراز اصالت مدرک <input type="checkbox"/> نبود زیرساخت ارتباطی مناسب <input type="checkbox"/> سایر: <input type="checkbox"/>
در مرحله درخواست خدمت	<input checked="" type="checkbox"/> الکترونیکی	<input checked="" type="checkbox"/> اینترنتی (مانند وبگاه دستگاه) <input type="checkbox"/> تلفن همراه (برنامه کاربردی) <input type="checkbox"/> پست الکترونیک <input type="checkbox"/> ارسال پستی <input type="checkbox"/> تلفن گویا یا مرکز تماس <input type="checkbox"/> پیام کوتاه <input type="checkbox"/> دفاتر پیشخوان شماره قرارداد واگذاری خدمات به دفاتر پیشخوان: <input type="checkbox"/> عناوین مشابه دفاتر پیشخوان <input type="checkbox"/> سایر (با ذکر نحوه دسترسی)
	<input type="checkbox"/> غیر الکترونیکی	مراجعه به دستگاه: <input type="checkbox"/> ملی <input type="checkbox"/> استانی <input type="checkbox"/> شهرستانی جهت احراز اصالت فرد <input type="checkbox"/> جهت احراز اصالت مدرک <input type="checkbox"/> نبود زیرساخت ارتباطی مناسب <input type="checkbox"/> سایر: <input type="checkbox"/>
مرحله تولید خدمت (فرایند داخل دستگاه یا ارتباط با دیگر دستگاه ها)	<input checked="" type="checkbox"/> الکترونیکی	<input type="checkbox"/> اینترنتی (مانند درگاه دستگاه) <input type="checkbox"/> اینترنتی (مانند اینترنت داخلی دستگاه یا ERP) <input type="checkbox"/> پست الکترونیک <input checked="" type="checkbox"/> سایر (با ذکر نحوه دسترسی)
	<input type="checkbox"/> غیر الکترونیکی	مراجعه حضوری
در مرحله ارائه خدمت	<input checked="" type="checkbox"/> الکترونیکی	<input checked="" type="checkbox"/> اینترنتی (مانند وبگاه دستگاه) <input type="checkbox"/> تلفن همراه (برنامه کاربردی) <input type="checkbox"/> پست الکترونیک <input type="checkbox"/> ارسال پستی <input type="checkbox"/> تلفن گویا یا مرکز تماس <input type="checkbox"/> پیام کوتاه <input type="checkbox"/> دفاتر پیشخوان شماره قرارداد واگذاری خدمات به دفاتر پیشخوان: <input type="checkbox"/> عناوین مشابه دفاتر پیشخوان <input type="checkbox"/> سایر (با ذکر نحوه دسترسی)
	<input type="checkbox"/> غیر الکترونیکی	مراجعه به دستگاه: <input type="checkbox"/> ملی <input type="checkbox"/> استانی <input type="checkbox"/> شهرستانی جهت احراز اصالت فرد <input type="checkbox"/> جهت احراز اصالت مدرک <input type="checkbox"/> نبود زیرساخت ارتباطی مناسب <input type="checkbox"/> سایر: <input type="checkbox"/>

۶- نحوه دسترسی به خدمت

نام سامانه های دیگر	فیلدهای مورد تبادل	استعلام الکترونیکی		نام سامانه ها
		برخط online	دستهای (Batch)	
		<input type="checkbox"/>	<input type="checkbox"/>	۷- ارتباط خدمت با سایر سامانه ها (بانکهای اطلاعاتی) در دستگاه
		<input type="checkbox"/>	<input type="checkbox"/>	
		<input type="checkbox"/>	<input type="checkbox"/>	
		<input type="checkbox"/>	<input type="checkbox"/>	

استعلام الکترونیکی		مبلغ (در صورت پرداخت هزینه)	فیلدهای مورد تبادل	نام سامانه های دستگاه دیگر	نام دستگاه دیگر	8- ارتباط خدمت با سایر دستگاههای دیگر
اگر استعلام غیرالکترونیکی است، استعلام توسط:	دستی (Batch)					
<input type="checkbox"/> دستگاه <input type="checkbox"/> مراجعه کننده	<input checked="" type="checkbox"/>	<input type="checkbox"/>	همه فیلدهای اطلاعاتی سامانه	پایگاه اطلاعات مکانی طرحهای توسعه و عمران	ادارات کل راه و شهرسازی استانها	9- عناوین فرایندهای خدمت
<input type="checkbox"/> دستگاه <input type="checkbox"/> مراجعه کننده	<input checked="" type="checkbox"/>	<input type="checkbox"/>	همه فیلدهای اطلاعاتی سامانه	سیستم GIS	مشاوران تهیه کننده طرحها	
<input type="checkbox"/> دستگاه <input type="checkbox"/> مراجعه کننده	<input checked="" type="checkbox"/>	<input type="checkbox"/>	همه فیلدهای اطلاعاتی سامانه	سیستم GIS	سایر دستگاههای اجرایی در استان	
1- ابلاغ استاندارد پایگاه داده مکانی به ادارات کل راه و شهرسازی استانها و مهندسان مشاور						
2- تهیه و ارائه طرحهای توسعه و عمران بر اساس استاندارد فوق						
3- کنترل طرحهای توسعه و عمران از نظر رعایت استانداردها در زمان تحویل طرحها						
4- درج طرح در پایگاه داده مکانی و به روزرسانی آن						

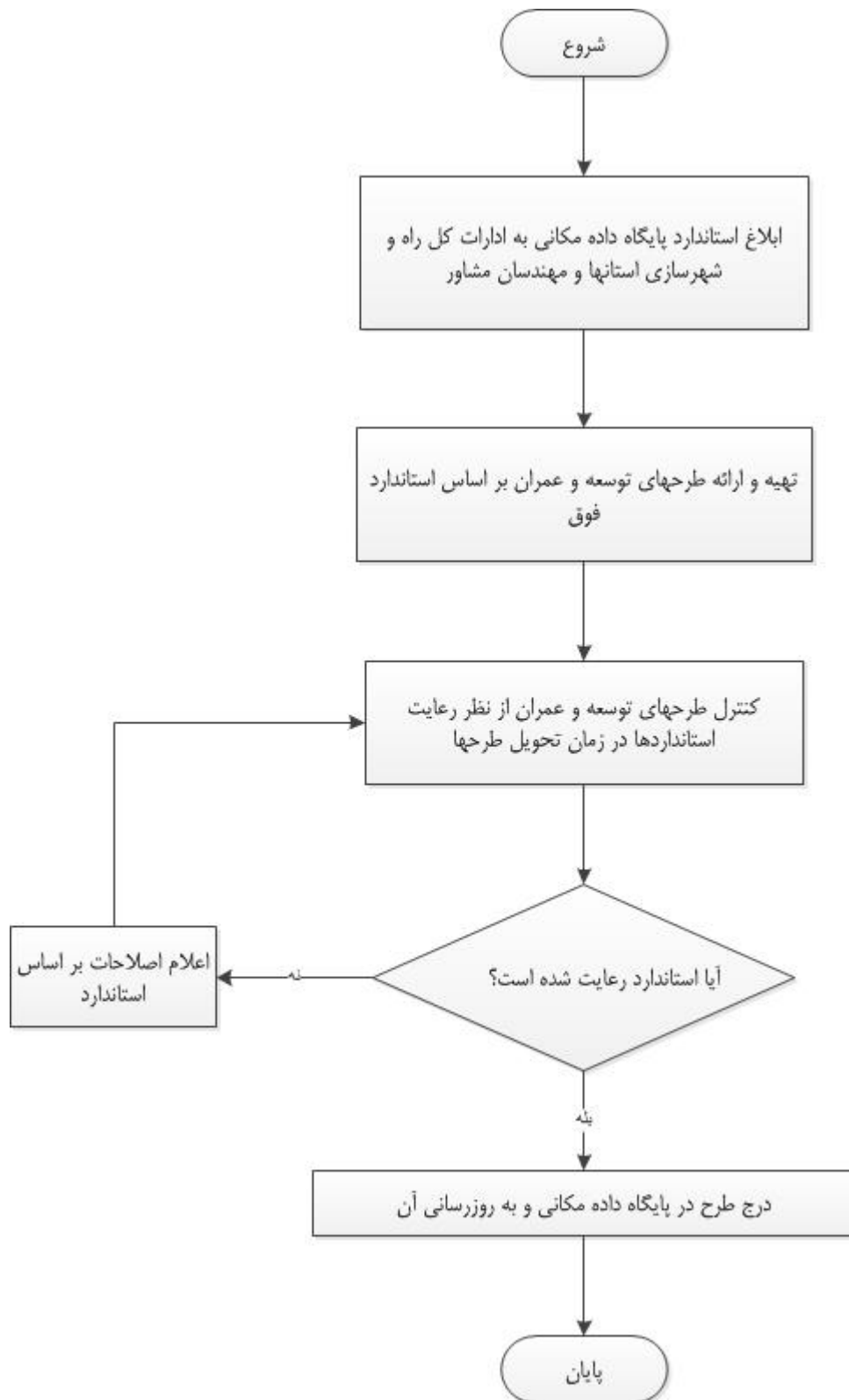

<p>واحد مربوط: معاونت شهرسازی و معماری خیابان هیکو ساختمان شماره دو اداره کل</p>	<p>پست الکترونیک:</p>	<p>تلفن: ۳۳۱۳۰۰۶۰</p>	<p>نام و نام خانوادگی تکمیل کننده فرم: محمود هاشمی پور</p>
--	-----------------------	-----------------------	--